OPTION 10 PRIMES POUR ASSURMAX[MD] ET OPTIMAX PATRIMOINE[MD]

Protection d'assurance vie avec participation la vie durant qui pourrait ne vous coûter qu'une fraction* du coût total d'une protection à primes viagères!

Notre **nouvelle option 10 primes** pour l'assurance vie permanente avec participation pourrait vous faire épargner jusqu'à 56 % par rapport au coût total d'une police d'assurance vie traditionnelle à primes viagères en vigueur pendant 60 ans.

* Les économies réelles dépendent du type de régime, de l'assuré et de la période pendant laquelle la police demeure en vigueur.

Assurance et placements
Avec simplicité, rapidité et facilité[MD]

Empire Vie[MD]

Une protection d'assurance vie la vie durant **sans payer des primes la vie durant!**

Les régimes d'assurance vie permanente avec participation de l'Empire Vie, AssurMax[MD] 10 primes et Optimax Patrimoine[MD] 10 primes, offrent tous deux une protection la vie durant, avec la possibilité de payer les primes sur 10 ans seulement!

AssurMax 10 primes est conçu pour les personnes qui souhaitent :

- offrir une protection d'assurance vie permanente abordable à leur famille et la payer rapidement
- bâtir un patrimoine à l'aide des valeurs de rachat à long terme
- augmenter leur protection d'assurance vie aux fins de leur planification successorale
- accéder à des valeurs de rachat à long terme en guise de revenu de retraite

Optimax Patrimoine 10 primes est conçu pour les personnes qui souhaitent :

- obtenir des valeurs de rachat plus élevées durant les 20 premières années
- prendre leur retraite sous peu et bénéficier d'une protection d'assurance vie permanente avec accès à des valeurs de rachat
- ajouter à leur entreprise un actif qui offre à la fois une protection d'assurance vie permanente avec participation et un accès facile à des valeurs de rachat
- accumuler des fonds afin d'aider un enfant ou un petit-enfant à financer ses études postsecondaires, à lancer sa propre entreprise, à acheter une maison, etc.

Voici comment **AssurMax 10 primes** peut fonctionner :

Jean et Marie vont se marier. Jean souhaite acheter une assurance vie permanente qui lui fournira une protection d'assurance la vie durant et des valeurs de rachat pour sa retraite. Il aimerait économiser sur les primes et dispose des sommes dès maintenant.

« Le mariage est un engagement pour la vie. Je veux offrir la stabilité financière à Marie et réduire le coût total à payer pour une police d'assurance vie permanente du même coup! »

AssurMax 10 primes de l'Empire Vie avec l'option de participation de protection enrichie.

Homme non-fumeur de 25 ans
Montant initial de protection de 100 000 $[1]

Prime annuelle d'AssurMax 10 primes : 1 837,43 $[2]
Prime annuelle d'AssurMax 100 : 698,99 $[2]

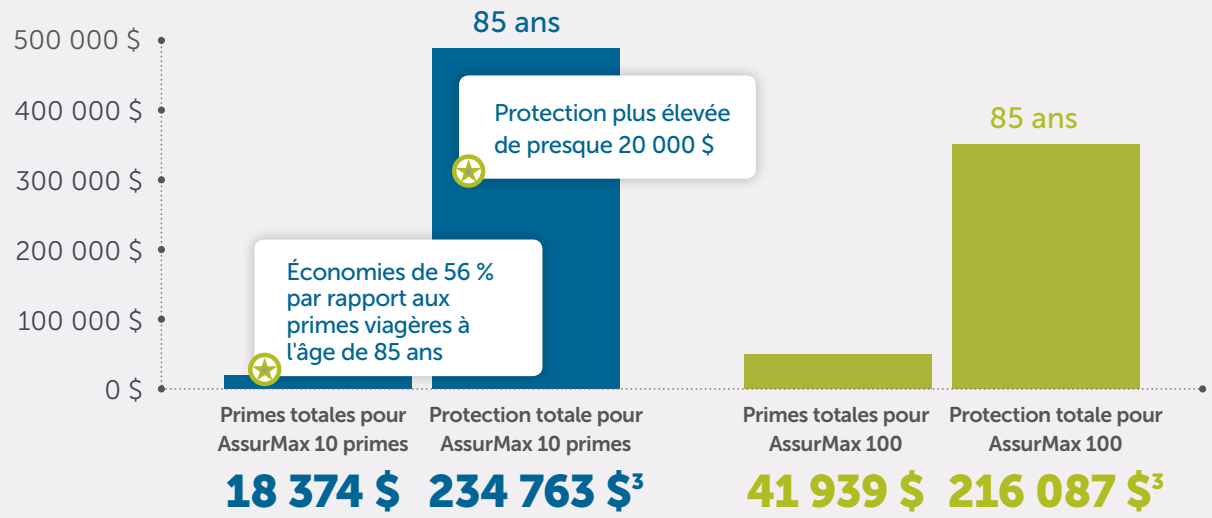

Les données indiquées se basent sur les taux de primes et les valeurs de rachat le 1er octobre 2019 pour la protection AssurMax et l'assuré (qui présente un taux standard) indiqués. Les primes et les montants de protection totaux pourraient être supérieurs ou inférieurs à ceux indiqués, selon la protection, l'assuré et les participations, qui ne sont pas garanties.

[1] Le montant initial de protection comprend le montant de protection garantie de 57 143 $ pour AssurMax 10 primes et de 67 114 $ pour AssurMax 100, plus le montant de protection enrichie.

[2] Les primes d'AssurMax 10 primes sont payables pendant 10 ans ou jusqu'à la fin du contrat, selon la première éventualité. Les primes pour AssurMax 100 sont payables jusqu'à l'âge de 100 ans ou jusqu'à la fin du contrat, selon la première éventualité.

[3] Le montant de protection total comprend le montant de protection de base plus le montant des bonifications d'assurance libérée souscrites avec les participations, qui n'est pas garanti. Les montants de protection totaux indiqués sont ceux à l'âge de 85 ans, si l'on suppose que l'option de participation ne change pas et que l'Empire Vie déclare des participations chaque année, selon son barème de participation courant. Les participations ne sont pas garanties. La protection totale sera réduite du montant de toute avance sur la police en suspens ainsi que de la valeur de toute bonification d'assurance libérée rachetée. Aucune prestation de décès n'est payable si la police est rachetée.

AssurMax 10 primes et AssurMax 100 sont des régimes d'assurance vie avec participation. Par conséquent, l'Empire Vie pourrait déclarer des participations à l'anniversaire de la police chaque année. Les participations ne sont pas garanties. L'option de participation de la protection enrichie permet de souscrire une assurance vie temporaire d'un an, jusqu'à concurrence d'un montant maximal permis, qui est le montant de protection enrichie, moins toute bonification d'assurance libérée. Toute participation excédentaire sert à souscrire de l'assurance vie libérée avec participation (bonifications d'assurance libérée). Cette option de participation comprend une garantie à vie selon laquelle l'Empire Vie garantit que le montant d'assurance vie temporaire d'un an, plus le montant des bonifications, ne sera jamais inférieur au montant de protection enrichie si toutes les conditions sont respectées, et ce, quel que soit le rendement des participations. Veuillez consulter le contrat d'assurance pour connaître tous les détails et toutes les conditions.

Cette étude de cas est présentée à des fins d'illustration seulement. L'objectif de celle-ci est de comparer le rendement potentiel de l'option de participation de la protection enrichie d'une police AssurMax 10 primes et d'une police AssurMax 100 de l'Empire Vie. Les résultats varieront selon l'âge tarifé de l'assuré, son statut de fumeur et son état de santé, le montant initial de protection, le montant de protection enrichie, la période de paiement, le montant de participations déclaré chaque année et les primes d'assurance vie. Les conseillers devraient déterminer si ce choix de paiement convient à un client en particulier en se basant sur les circonstances et les besoins spécifiques de ce client.

L'Empire, Compagnie d'Assurance-Vie (Empire Vie) est une société fière d'être canadienne qui est en activité depuis 1923. Nous offrons une gamme de produits individuels et collectifs d'assurance vie et maladie, de placements et de retraite, y compris des fonds communs de placement par l'entremise de Placements Empire Vie Inc., notre filiale en propriété exclusive.

L'Empire Vie se classe parmi les 10 principaux assureurs vie au Canada[1] et jouit de la note A (Excellent) que lui a attribuée la firme A.M. Best[2]. Notre mission est d'aider les Canadiens et les Canadiennes à obtenir les placements, l'assurance individuelle et l'assurance collective dont ils ont besoin avec simplicité, rapidité et facilité afin qu'ils accumulent un patrimoine, génèrent un revenu et atteignent la sécurité financière.

Suivez l'Empire Vie sur Twitter avec l'identifiant @EmpireVie ou visitez notre site Web au www.empire.ca pour obtenir plus de détails.

[1] Selon le total des actifs dans les documents du 31 décembre 2018 déposés auprès du BSIF.
[2] Le 14 juin 2019. Pour obtenir la note la plus récente, visitez le www.ambest.com.

L'information présentée dans ce document est fournie à titre indicatif seulement et ne doit pas être interprétée comme constituant des conseils juridiques, fiscaux, financiers ou professionnels. L'Empire, Compagnie d'Assurance-Vie décline toute responsabilité quant à l'utilisation ou à la mauvaise utilisation de cette information, ainsi qu'aux omissions relatives à l'information présentée dans ce document. Veuillez demander conseil à des professionnels avant de prendre une quelconque décision.

La brochure documentaire du produit considéré décrit les principales caractéristiques de chaque contrat individuel à capital variable. **Tout montant affecté à un fonds distinct est placé aux risques du titulaire de contrat, et la valeur du placement peut augmenter ou diminuer.**

MD Marque déposée de **L'Empire, Compagnie d'Assurance-Vie**.
Les polices sont établies par L'Empire, Compagnie d'Assurance-Vie.