QUI A LES MOYENS DE PERDRE **LA MOITIÉ DE SES ÉCONOMIES POUR LA RETRAITE?**

Les Canadiens travaillent dur pour épargner en vue de la retraite. Ils ont recours à des régimes de placement, tels que le régime enregistré d'épargne-retraite (REER) et le compte d'épargne libre d'impôt (CELI). Une assurance vie peut aider à fournir aux clients une protection financière en cas de décès. Les clients ont aussi besoin d'une protection financière lorsqu'ils tombent gravement malades.

On ne prévoit jamais être malade

Voici un exemple des conséquences d'une maladie grave sur les économies pour la retraite :

Un client dispose de 50 000 $ dans un CELI à 40 ans. Il peut y déposer 2 500 $ par année pour les 25 prochaines années. Selon un taux de rendement annuel moyen présumé de 4 % jusqu'à 65 ans et pourvu que le client ne fasse aucun retrait, son CELI s'élèverait à 241 571 $ à 65 ans.

Si ce même client souffre d'une maladie grave à 40 ans, qu'il retire 25 000 $ de son CELI afin de couvrir des frais médicaux immédiats et qu'il ne peut pas y déposer 2 500 $ par année pour les 10 prochaines années, le solde de son CELI ne s'élèverait qu'à 118 707 $ à 65 ans, en présumant le même taux de rendement annuel moyen et qu'aucun retrait n'est effectué. Cela représente moins de la moitié du solde original prévu!

Pour la plupart des Canadiens, le CELI est le véhicule d'épargne-retraite tout indiqué pour accéder rapidement et facilement à des liquidités.

Conséquences financières d'une maladie grave

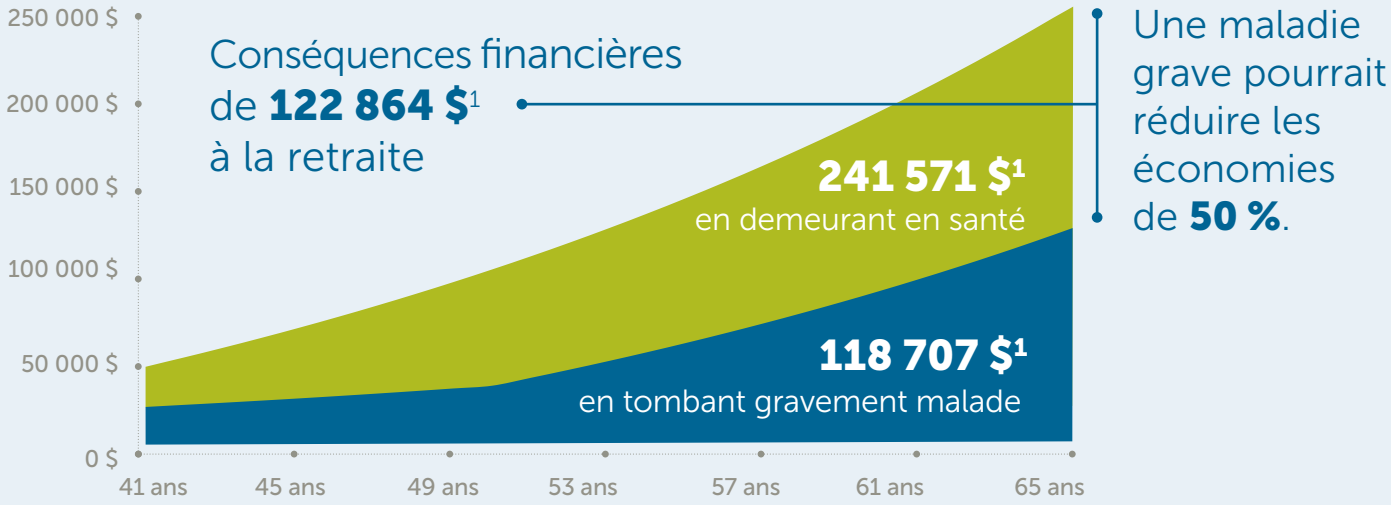

Assurance et placements

Avec simplicité, rapidité et facilité[MD]

Empire Vie[MD]

Présentation de Protection MG[MD] de l'Empire Vie

Structure simple : couvre 4 maladies graves à des taux très abordables

Processus rapide : offert en ligne dans Rapide & Complet ou sur support papier

Souscription facile : appréciation des risques de l'assurance vie, sans exigences additionnelles d'appréciation des risques pour les maladies graves

Une option de protection MG abordable!

	Avenant Protection MG 10 - Prime initiale mensuelle[2]		Avenant Protection MG 20 - Prime initiale mensuelle[2]	
Non-fumeurs	25 000 $	50 000 $	25 000 $	50 000 $
30	4,86 $	9,72 $	6,28 $	12,56 $
40	9,29 $	18,59 $	14,27 $	28,53 $
50	23,29 $	46,58 $	31,03 $	62,06 $

	Avenant Protection MG 10 - Prime initiale mensuelle[2]		Avenant Protection MG 20 - Prime initiale mensuelle[2]	
Non-fumeurs	25 000 $	50 000 $	25 000 $	50 000 $
30	4,84 $	9,68 $	6,44 $	12,87 $
40	9,70 $	19,40 $	12,47 $	24,93 $
50	18,41 $	36,81 $	26,51 $	53,01 $

L'ajout de la Protection MG à la proposition d'assurance vie d'un client permet de protéger son épargne-retraite advenant le diagnostic de l'une des quatre conditions assurées à compter d'aussi peu que 5 $ par mois.

Communiquez avec votre directeur de comptes ou notre centre de ventes au 1 866 894-6182 pour en savoir plus sur Protection MG.

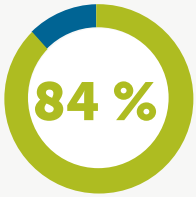

de tous les règlements pour maladies graves versés au Canada étaient pour les conditions suivantes : **cancer, crise cardiaque, accident vasculaire cérébral** et **pontage aortocoronarien**. Il s'agit des quatre conditions couvertes par Protection MG.

Source : Enquête sur l'assurance individuelle de la Munich Re, 2016

[1] À des fins d'illustration seulement. Les résultats réels pourraient être plus élevés ou moins élevés que ceux indiqués. La partie en vert du diagramme présume un solde initial de 50 000 $ dans un CELI avec des dépôts de 2 500 $ par année pendant 25 ans à compter de l'âge de 40 ans. La partie en bleu du diagramme présume un solde initial de 25 000 $ dans un CELI avec des dépôts de 2 500 $ par année pendant 15 ans à compter de l'âge de 50 ans. Les deux cas présument qu'aucun retrait n'a été effectué et un taux de rendement annuel moyen de 4 % qui n'est pas garanti. [2] Prime initiale mensuelle prévue pour l'avenant Protection MG selon toute protection admissible pour les âges, les sexes et les montants de protection indiqués au 26 juin 2018.

[MD] Marque déposée de **L'Empire, Compagnie d'Assurance-Vie**.
Les polices sont établies par L'Empire, Compagnie d'Assurance-Vie.

RÉSERVÉ AUX CONSEILLERS

Assurance et placements – Avec simplicité, rapidité et facilité[MD]
www.empire.ca info@empire.ca

Empire Vie[MD]

INS-1303-FR-06/18